

TT DREAM BUILDING FUND



POWERED BY **GSD**

Haciendo realidad los sueños:
Apoyando iniciativas que resuelven
cuestiones sociales en sus
comunidades utilizando el tenis de mesa
como herramienta para el desarrollo.

ETAPA 1



**Apertura de la convocatoria:
23 Octubre 2023**

ETAPA 2

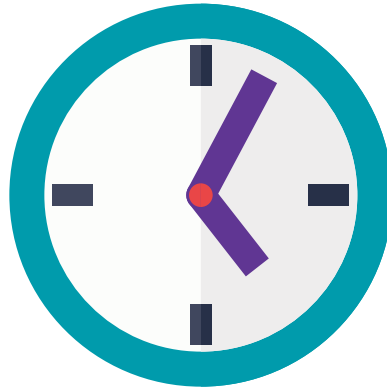

**Cierre de la convocatoria:
17 Diciembre 2023
medianoche CET**

ETAPA 3



**Pre-selección:
Hasta principios de
enero de 2024**
(solicitantes pueden ser contactados
durante este período para
aclaraciones o información adicional)

ETAPA 4



**Anuncio de los
proyectos destacados:
Principios de
enero de 2024**

ETAPA 5



**Dream Building Fund
#Changemaker
Gran Final:
Mediados de enero de 2024**
Presentación en vivo y preguntas y
respuestas al panel de selección

ETAPA 6

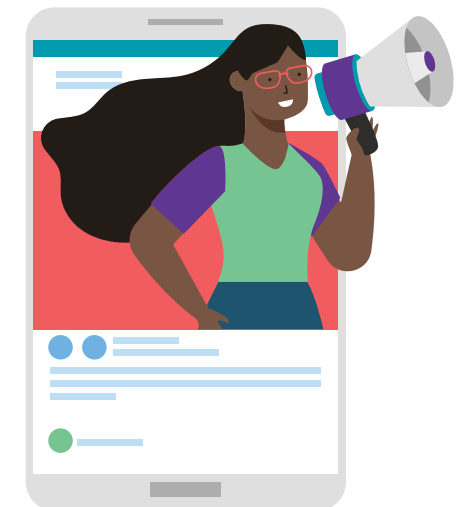

**Candidatos exitosos
anunciados públicamente:
Principios de
febrero de 2024**

ETAPA 7



**Comienzo del proceso
de codiseño
Enero-marzo de 2024**
(ToC/M&E/KPIs/Plan de acción)

ETAPA 8



**Lanzamiento suave
de los proyectos
Abril de 2024**
(Firma del acuerdo,
celebración del WTTD)

ETAPA 9



**Inicio previsto de las
actividades del proyecto:
Mayo de 2024**



Haciendo realidad los sueños:
Apoyando iniciativas que resuelven
cuestiones sociales en sus
comunidades utilizando el tenis de mesa
como herramienta para el desarrollo.

1

QUÉ ES EL DREAM BUILDING FUND?

- Apoyo financiero y de conocimiento para aquellos que ofrecen soluciones locales a los problemas más apremiantes de la humanidad, en línea con los Objetivos de Desarrollo Sostenible de las Naciones Unidas, a través del tenis de mesa.
- La subvención para proyectos individuales varía de 10,000 a 35,000 euros.
- La ITTF Foundation y su socio, la Foundation for Global Sports Development, financiarán 5 proyectos por cuarta vez.
- Cada proyecto debe tener una duración de 2 a 3 años.
- Toda la comunicación durante el ciclo de vida del proyecto de los solicitantes exitosos se llevará a cabo en inglés.

2

PARA QUIÉN ES?

- Cualquier organización sin fines de lucro legalmente establecida y reconocida a nivel local, relacionada con el tenis de mesa, el deporte o lo social, con un proyecto destinado a generar un cambio positivo en su entorno local o regional mediante el tenis de mesa.
- La ITTF Foundation no puede brindar apoyo directo a individuos; el apoyo debe canalizarse a través de una organización de apoyo legalmente establecida que pueda recibir la subvención.

3

QUÉ RECIBEN LOS SOLICITANTES EXITOSOS?

- La oportunidad de dar los primeros pasos hacia tu sueño de mejorar la situación o las condiciones en tu comunidad.
- El conocimiento para utilizar una actividad divertida y física para compartir y alcanzar tu sueño.
- El apoyo y la orientación de la ITTF Foundation para desarrollar tu proyecto de manera sostenible.
- La oportunidad de promocionar tu proyecto a través de los canales de la ITTF Foundation
- Acceso a una red internacional y recursos, no solo la subvención, sino también: visibilidad, promoción, desarrollo de capacidades, equipo, seguimiento y evaluación, transparencia e informes sobre tu impacto, así como apoyo en narrativa y recaudación de fondos. (impact, as well as storytelling and fundraising support).